

Krajský úřad Ústeckého kraje

Toto opatření obecné povahy
nabylo účinnosti dne:

Velká Hradební 3118/48, 400 02 Ústí nad Labem
odbor dopravy a silničního hospodářství

Dle rozdělovníku

Datum: 8. února 2019
JID: 026723/2019/KUUK
Číslo jednací: KUUK/20599/2019
Spisová značka: KUUK/20599/2019
Vyřizuje/linka: Ing. Jiří Bárta/329
E-mail: barta.j@kr-ustecky.cz

VEŘEJNÁ VYHLÁŠKA Opatření obecné povahy

Krajský úřad Ústeckého kraje, odbor dopravy a silničního hospodářství, jako příslušný správní úřad ve věcech stanovení místní a přechodné úpravy provozu na pozemních komunikacích - silnicích I. třídy dle ustanovení § 124 odst. 4 písm. b) zákona č. 361/2000 Sb., o provozu na pozemních komunikacích a o změnách některých zákonů (zákon o silničním provozu), ve znění pozdějších předpisů (dále jen „zákon o silničním provozu“), podle § 77 odst. 1 písm. b) téhož zákona a v souladu s ustanovením zákona č. 500/2004 Sb., správní řád, ve znění pozdějších předpisů (dále jen „správní řád“)

stanovuje přechodnou úpravu provozu na pozemních komunikacích, spočívající v dočasném osazení přechodného dopravního značení či zařízení:

- v přesné specifikaci a umístění dle šesti vložených Vzorových schémat „Dopravně inženýrská opatření“

v lokalitě: - silnice I. třídy č. I/15 v úseku mezi obcemi Horní Řepčice a Liběšice, viz vložená přehledná situace

z důvodu: - rekonstrukce komunikace ve staničení km 48,632-50,900

v rámci akce: - „Rekonstrukce komunikace I/15 Horní Řepčice - Liběšice“

za dodržení těchto podmínek:

1. Přechodná úprava provozu se stanovuje pouze na dobu probíhající akce, tj. max. na období: **od 5. 3. 2019 do 30. 4. 2019**. Po jejím ukončení bude přechodné dopravní značení neprodleně odstraněno.
2. Rozměry a provedení dopravních značek či dopravního zařízení musí být v souladu s Vyhláškou č. 294/2015 Sb., kterou se provádějí pravidla provozu na pozemních komunikacích, dále v souladu s ČSN EN 12899-1 a v souladu s technickými podmínkami TP 66 – Zásady pro přechodné dopravní značení na pozemních komunikacích.
3. K označení bude použito reflexních dopravních značek (min. třídy R2) v základních velikostech. K označení nesmí být použito nečitelného či

poškozeného dopravního značení, značky a zábrany musí být zajištěny proti posunutí vlivem povětrnosti.

4. Výrobu, osazení, průběžnou údržbu a následné včasné odstranění předmětného přechodného dopravního značení či zařízení zajišťuje na své vlastní náklady navrhovatel, tj. společnost COLAS CZ a.s., IČ 26177005, se sídlem Ke Klíčovu 9, 190 00 Praha 9 (za řádné zabezpečení akce zodpovídá: p. Vít Borelič – tel. 724 274 524), osazení bude provedeno nejdříve až po nabytí účinnosti tohoto Opatření obecné povahy, ale pouze max. v rozsahu termínu dle bodu 1.

V souladu s ustanovením § 77 odst. 5) nabývá toto Opatření obecné povahy účinnosti pátým dnem po dni vyvěšení veřejné vyhlášky.

ODŮVODNĚNÍ

Krajský úřad Ústeckého kraje, odbor dopravy a silničního hospodářství, jako příslušný správní úřad ve věcech stanovení místní a přechodné úpravy provozu na pozemních komunikacích - silnicích I. třídy na území Ústeckého kraje, obdržel podnět společnosti COLAS CZ a.s., IČ 26177005, se sídlem Ke Klíčovu 9, 190 00 Praha 9, podložený Situací s vyznačením opravovaného úseku komunikace a šesti schémata pro označení pracovních míst „Dopravně inženýrská opatření“ s konkrétním vyznačením navrhovaného dopravního značení či zařízení určeného k dočasnému osazení v rámci požadované přechodné úpravy provozu na pozemních komunikacích - silnici I. třídy I/15 v úseku mezi obcemi Horní Řepčice a Liběšice. Na základě tohoto podnětu správní orgán po vlastním uvážení zahájil příslušné správní řízení a vystavil Návrh na stanovení přechodné úpravy provozu v dané lokalitě, spočívající v dočasném umístění přechodného dopravního značení či zařízení v přesné specifikaci a umístění dle níže vloženého Situačního plánu. Předmětný návrh je zdůvodněn prováděním prací na rekonstrukci komunikace ve staničení km 48,632-50,900.

Návrh stanovení přechodné úpravy provozu na pozemních komunikacích – silnici I. třídy č. I/15 v úseku mezi obcemi Horní Řepčice a Liběšice v souvislosti s prováděním prací na rekonstrukci komunikace ve staničení km 48,632-50,900 byl v souladu se zněním ust. § 77 odst. 2) a 3) zákona o silničním provozu projednán v předstihu s příslušným dotčeným orgánem, tzn. Dopravním inspektorátem, Územní odbor Litoměřice, Krajské ředitelství policie Ústeckého kraje, jež návrh umístění předmětného přechodného dopravního značení a zařízení odsouhlasil dne 21.9.2018 pod č.j. KRPU-187444-1/ČJ-2018-040606.

V souladu s ustanovením § 77 odst. 5) zákona o silničním provozu nedoručoval zdejší úřad předmětný návrh Opatření obecné povahy - návrh stanovení přechodné úpravy provozu na pozemních komunikacích zveřejněním na úředních deskách příslušných úřadů a ani nevyžýval dotčené osoby k podávání připomínek nebo námitek.

V souladu s § 173, odst. 1 správního řádu a podle § 77 odst. 1 písm. b) a odst. 5) zákona o silničním provozu se proto dnešním dnem stanovuje přechodná úprava provozu na pozemních komunikacích - silnici I/15 v úseku mezi obcemi Horní Řepčice a Liběšice v souvislosti s prováděním prací na rekonstrukci komunikace ve staničení km 48,632-50,900, spočívající v dočasném umístění přechodného dopravního značení či zařízení v přesné specifikaci a umístění dle vložených schémat „Dopravně inženýrská opatření“.

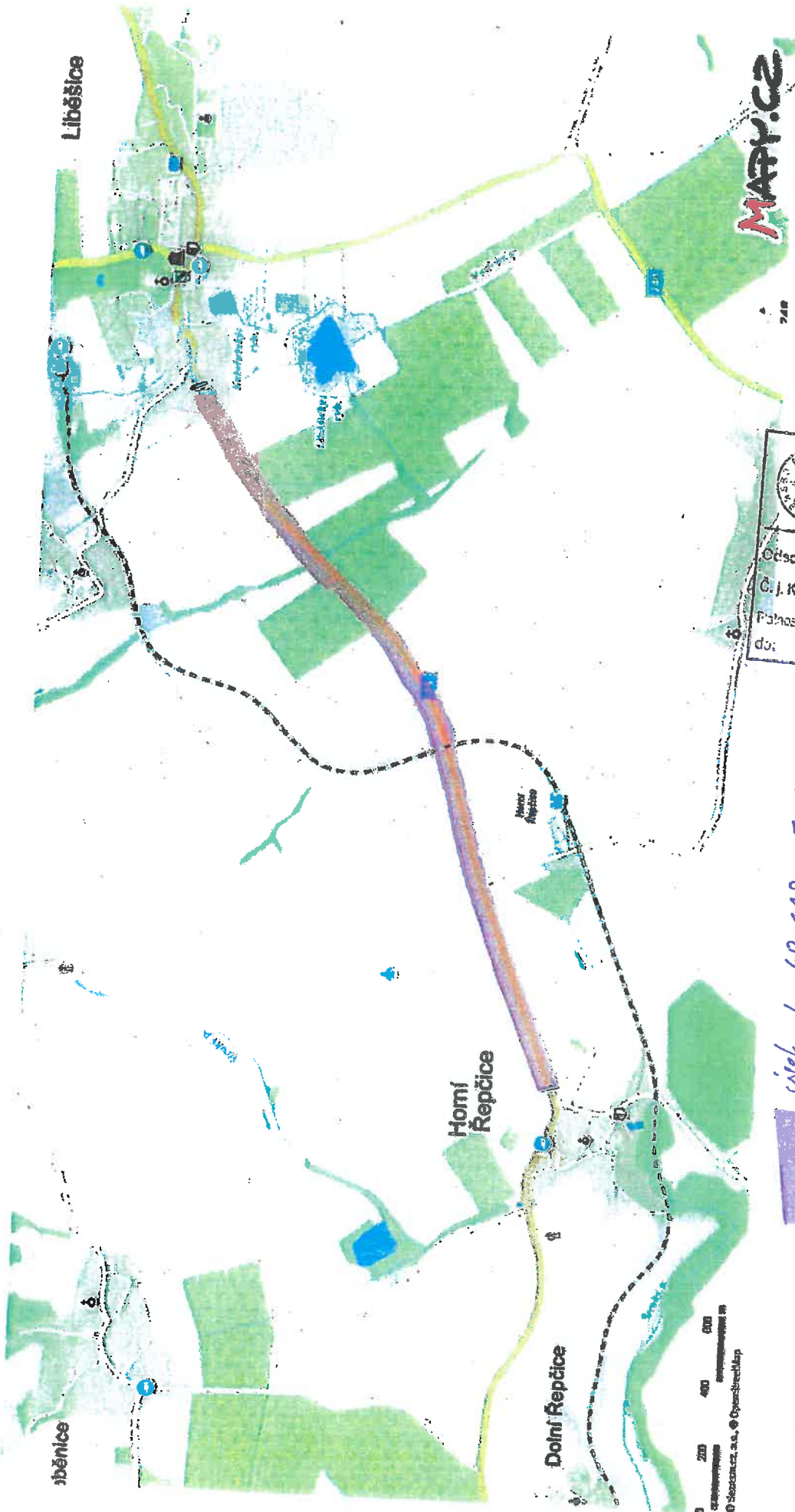

MAPPY.CZ

POLICIE ČESKÉ REPUBLIKY
KRAJSKÉ ŘEDITELSTVÍ POL
ÚSTECKÉHO KRAJE
ÚZEMNÍ ODBOR VNĚJŠÍ SLU
DPRÁVNÍ INSPEKTORÁT LITOM.

Odsouhlaseno dne: *21.9.2014*
 Č. j. KRPU-*107444-10J-20*.....-040
 Platnost: emoceia
 do: *1.11. - 14.12.2014*

Upper Jaromír Galiz

*úsek km 48,602 - 50,900
Horní Řepčice - Liběšice*

Policie České republiky, jakožto dotě
 orgán vydávající závazné stanovisko
 s předloženým návrhem souhlasí,
 neboť odpovídá obecným požadavku
 na bezpečnost a plynulost provozu
 na pozemních komunikacích

0 200 400 600
 měřítkem 1:50 000
 © Štátní úřad pro zeměměřičství
 © Štátní úřad pro zeměměřičství

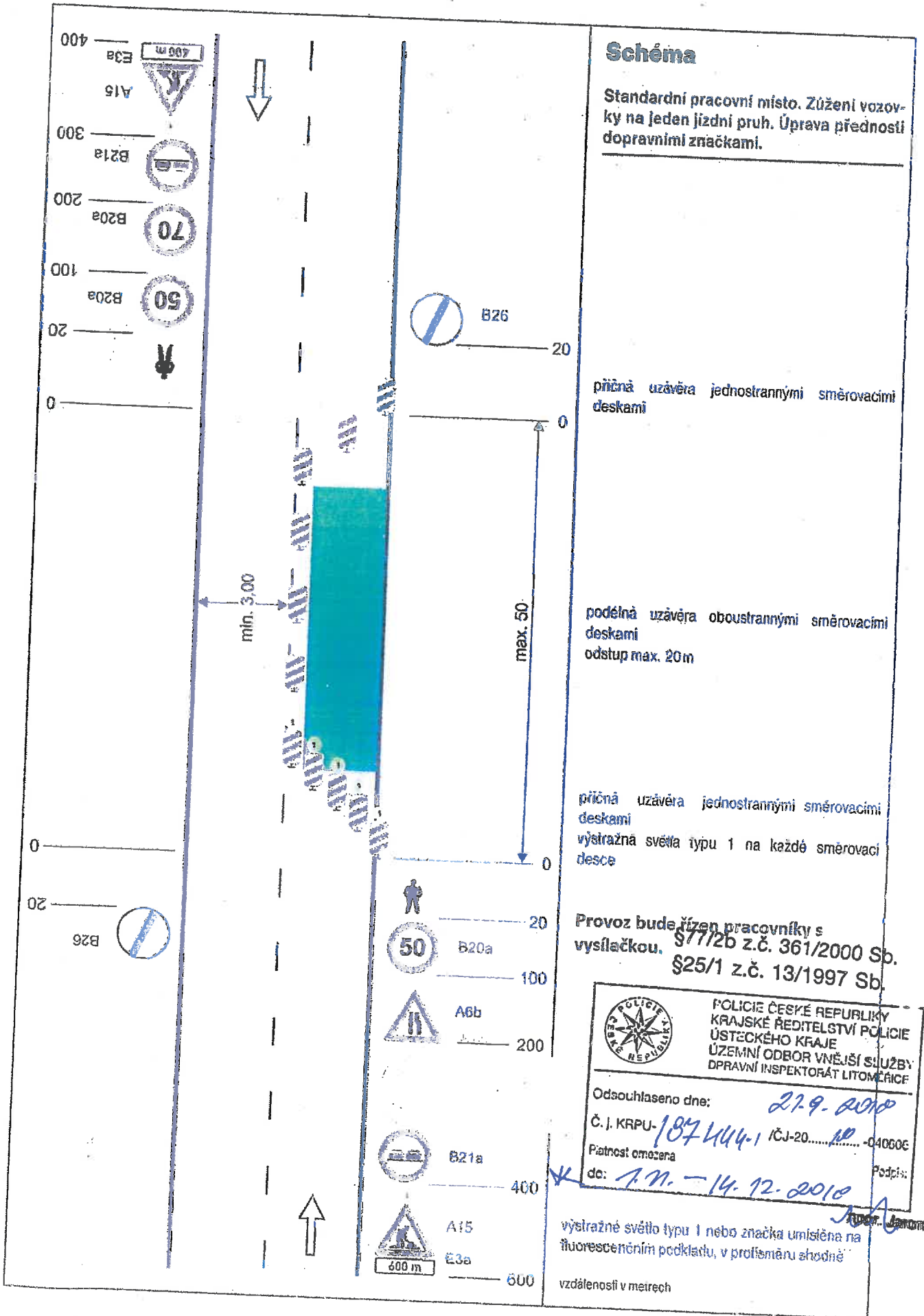

Schéma

Standardní pracovní místo. Zúžení vozovky na jeden jízdní pruh. Úprava přednosti dopravními značkami.

příčná uzávěra jednostrannými směrovacími deskami

podélná uzávěra oboustrannými směrovacími deskami
odstup max. 20m

příčná uzávěra jednostrannými směrovacími deskami
výstražná světla typu 1 na každé směrovací desce

Provoz bude řízen pracovníky s vysílačkou, §77/2b z.č. 361/2000 Sb.
§25/1 z.č. 13/1997 Sb.

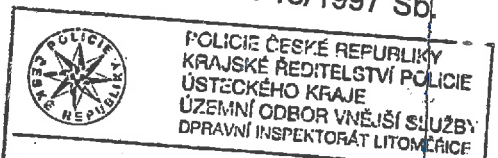

Odsouhlaseno dne: *27.9.2010*
Č. j. KRPU-*187444-1* /ČJ-20.....*10*-040606
Přátelost omezena
dc: *A.N. - 14.12.2010* Podpis: *Jaromír Galia*

výstražné světlo typu 1 nebo značka umístěna na fluorescenčním podkladu, v protisměru shodně

vzdálenosti v metrech

** 5.3. - 30.4.2010*

Ing. Jaromír Galia

Police České republiky, jakožto dotčený orgán vydávající závazné stanovisko s předloženým návrhem souhlasí, neboť odpovídá obecným požadavkům na bezpečnost a plynulost provozu na pozemních komunikacích

DOPRAVNĚ INŽENÝRSKÁ OPATŘENÍ

DOČASNĚ DOPRAVNÍ ZNAČENÍ PŘI PROVÁDĚNÍ PRACÍ V EXTRAVILÁNU

Odfřezovaný povrch vozovky + pokládka + frézování

Dopravně inženýrské opatření na komunikaci II/15 Horní Řepčice - Liběšice

Začátek a konec frézování provést stupňovitě pro lepší přejezd vozidel.

výjezd v obce

značka na fluorescečním podkladu

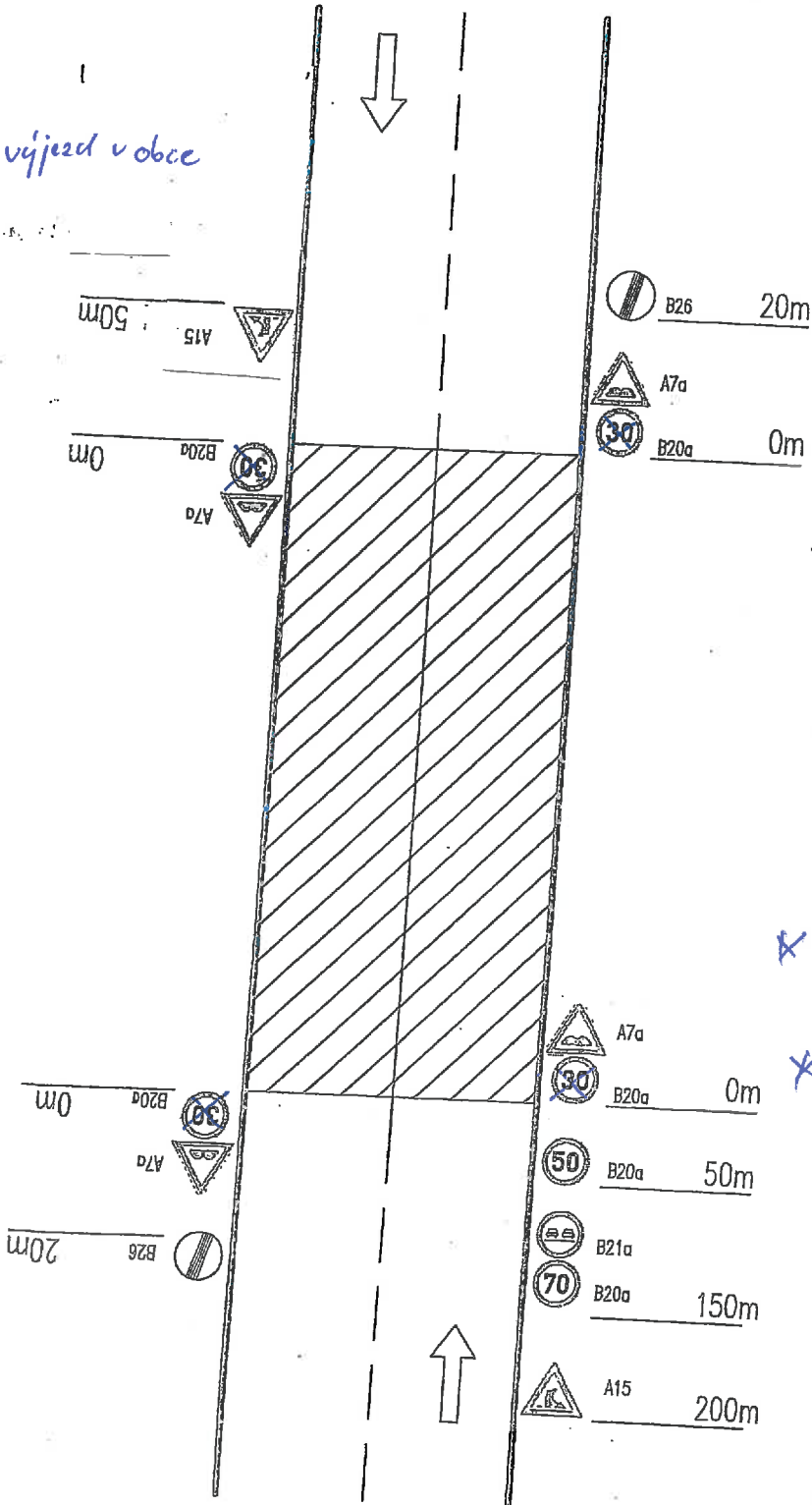

§77/2b z.č. 361/2000 Sb.
§25/1 z.č. 13/1997 Sb.

POLICIE ČESKÉ REPUBLIKY
KRAJSKÉ ŘEDITELSTVÍ POLICIE
ÚSTECKÉHO KRAJE
ÚZEMNÍ ODBOR VNĚJŠÍ SLUŽBY
DOPRAVNÍ INSPEKTORÁT LITOMĚŘICE

Odsouhlaseno dne: 21.9.2010
Č. J. KRPÚ-187444-1 /ČJ-20...18...-0400
Platnost omezena
do: 1.11. - 14.12.2010

Inpor Jaromír Galia

* 5.3. - 30.4.2019 Inpor Jaromír Galia

Policie České republiky, jakožto dotčený orgán vydávající závazné stanovisko s předloženým návrhem souhlasí neboť odpovídá obecným požadavkům na bezpečnost a plynulost provozu na pozemních komunikacích

značka na fluorescenčním podkladu

VZDÁLENOSTI V METRECH

DOPRAVNĚ INŽENÝRSKÁ OPATŘENÍ
DOČASNÉ DOPRAVNÍ ZNAČENÍ PŘI PROVÁDĚNÍ PRACÍ V EXTRAVILÁNU

Odfřezovaný povrch vozovky

1/15 Horní Řepčice - Libeňovice

Začátek a konec frézování provést stupňovitě pro lepší přejezd vozidel.

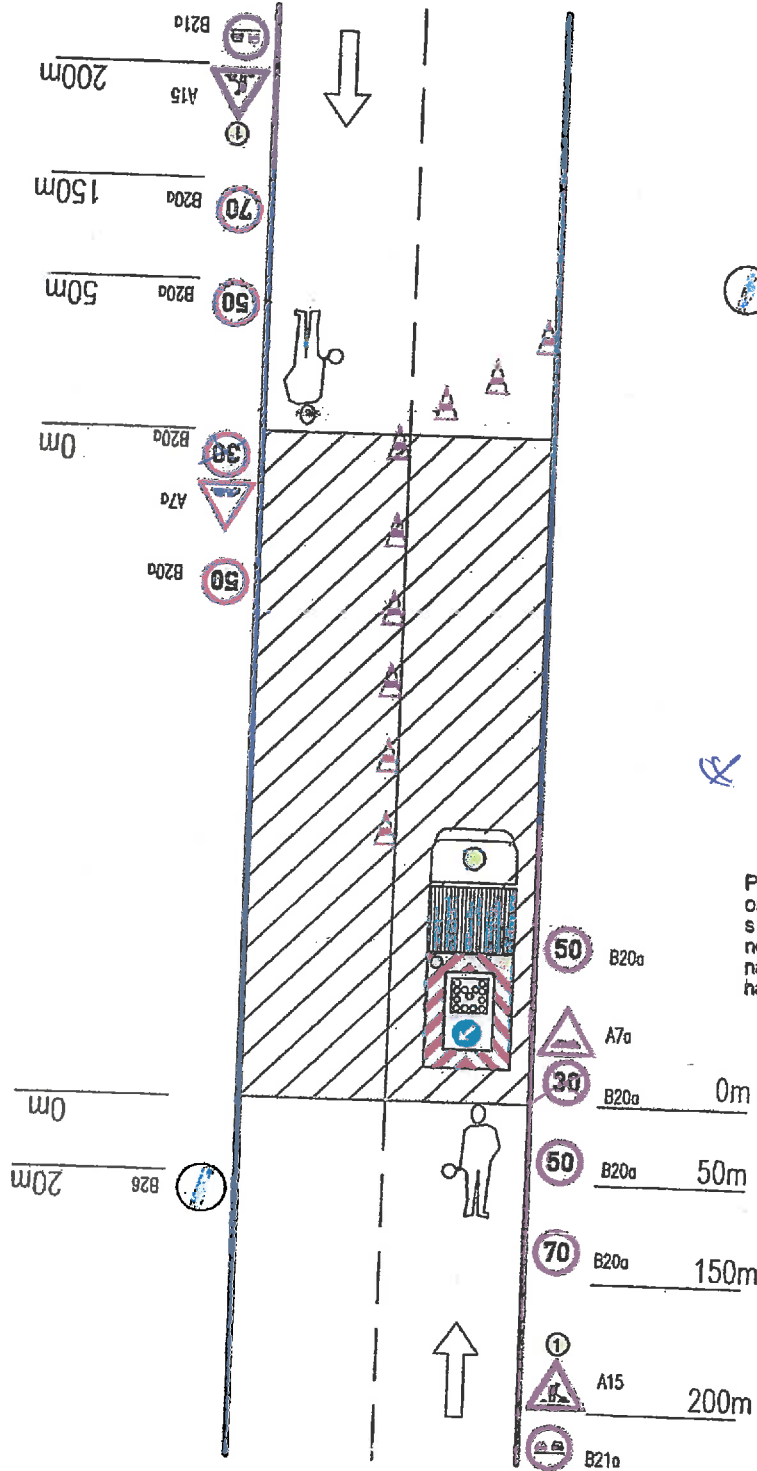

Výstražné světlo typu 1
 nebo značka na fluorescenčním
 podkladu

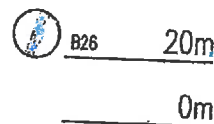

§77/2b z.č. 361/2000 Sb.
 §25/1 z.č. 13/1997 Sb.

POLICIE ČESKÉ REPUBLIKY
 KRAJSKÉ ŘEDITELSTVÍ POLICIE
 ÚSTECKÉHO KRAJE
 ÚZEMNÍ ODBOR VNĚJŠÍ SLUŽBY
 DOPRAVNÍ INSPEKTORÁT LITOMĚŘICE

Odsouhlaseno dne: 21.9.2018
 Č. j. KRPU-187444-1 /CJ-20...-040606
 Platnost omezena
 do: 1.11. - 14.12. 2018

Podpis: [Signature]

por. Jaromír Galia

Policie České republiky, jakožto dotčený
 orgán vydávající závazné stanovisko
 s předloženým návrhem souhlasí,
 neboť odpovídá obecným požadavkům
 na bezpečnost a plynulost provozu
 na pozemních komunikacích
 Pracovní vozidlo s pojízdnou
 uzavírkovou tabulí typu II

* 5.3. - 30.4. 2019

por. Jaromír Galia

Výstražné světlo typu 1
 nebo značka na fluorescenčním
 podkladu

VZDÁLENOSTI V METRECH

DOPRAVNĚ INŽENÝRSKÁ OPATŘENÍ

DOČASNÉ DOPRAVNÍ ZNAČENÍ PŘI PROVÁDĚNÍ PRÁCI

SCHEMA 4:

Odfřezovaný povrch vozovky

I/15 Horní Řepčice - Libáňice

Začátek a konec frézování provést stupňovitě pro lepší přejezd vozidel.

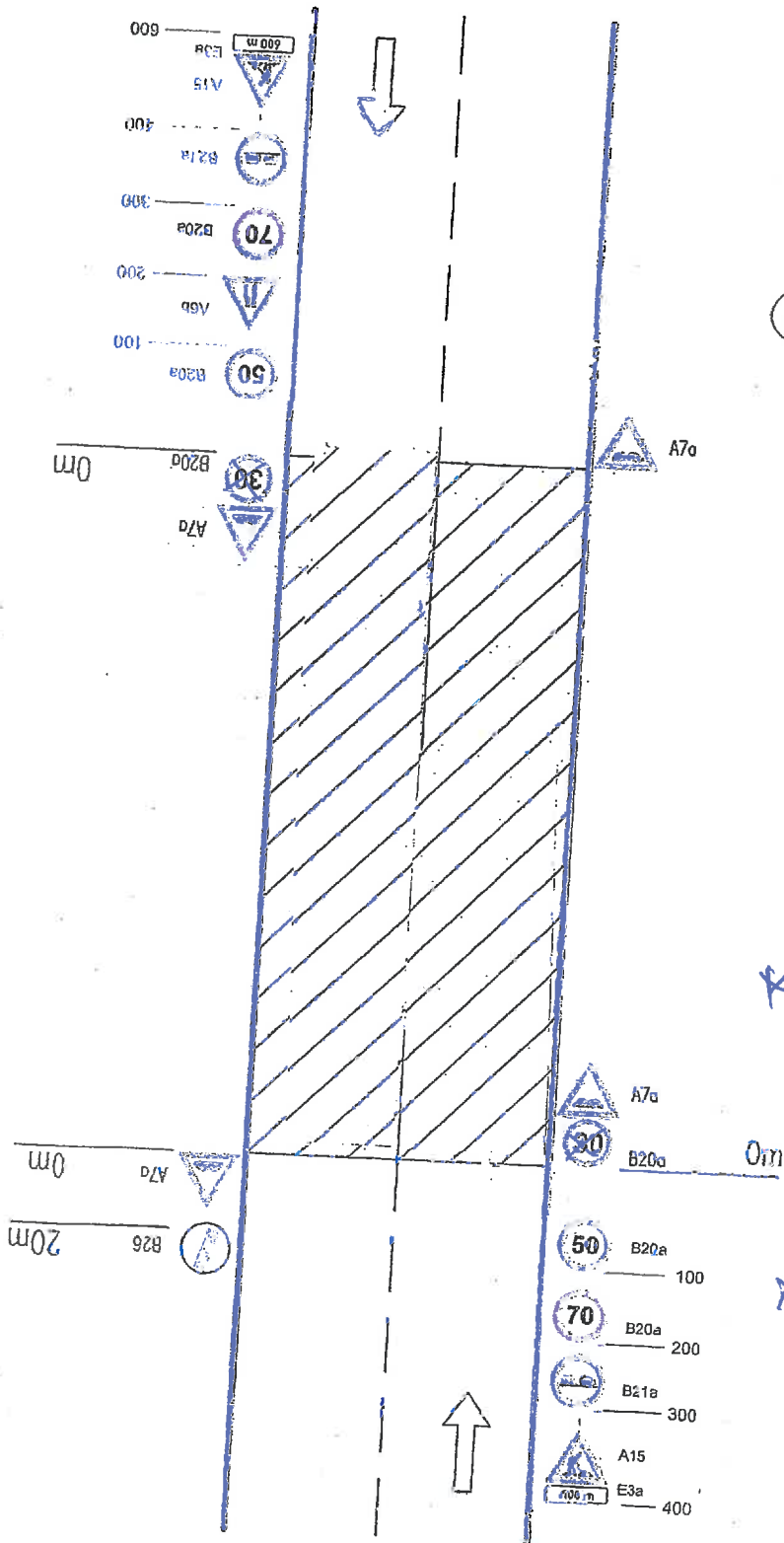

značka na fluorescečním podkladu

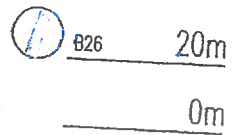

§77/2b z.č. 361/2000 Sb.
§25/1 z.č. 13/1997 Sb.

POLICIE ČESKÉ REPUBLIKY
KRAJSKÉ ŘEDITELSTVÍ POLICIE
ÚSTECKÉHO KRAJE
ÚZEMNÍ ODBOR VNĚJŠÍ SLUŽBY
DOPRAVNÍ INSPEKTORÁT LITOMĚŘICE

Odsouhlaseno dne: *21.9.2019*
Č. j. KRPÚ- *187444-1/ČJ-20.....18* -040006
Platnost omezena
do: *1.11. - 14.12.2019* Podpis:

por. Jaromír Galia

Policie České republiky, jakožto dotčený orgán vydávající závazné stanovisko s předloženým návrhem souhlasí, neboť odpovídá obecným požadavkům na bezpečnost a plynulost provozu na pozemních komunikacích

** 5.3. - 30.4.2019*

por. Jaromír Galia

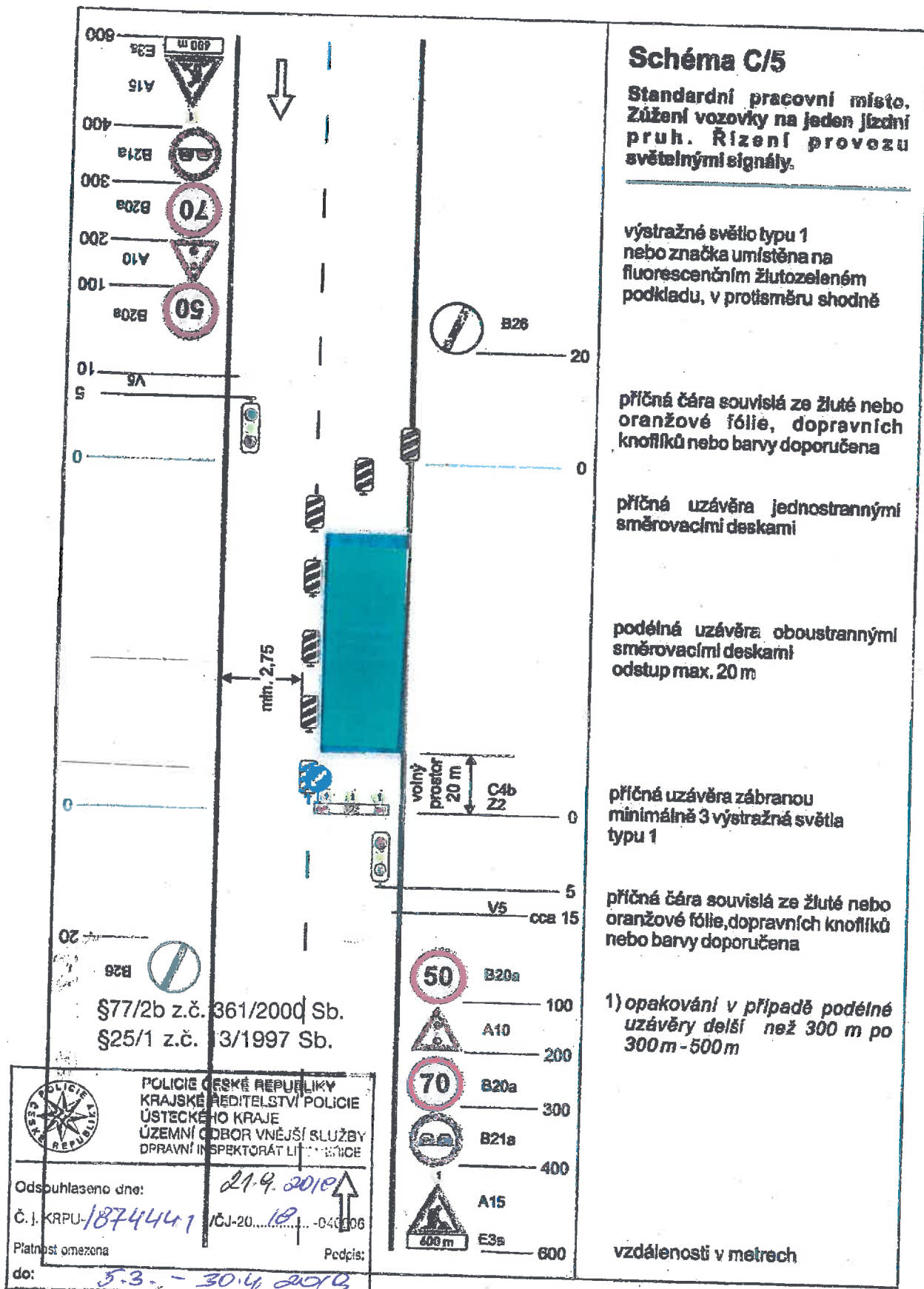

Inpoc. Jaromír Galia

Policie České republiky, jakožto dotčený orgán vydávající závazné stanovisko s předloženým návrhem souhlasí, neboť odpovídá obecným požadavkům na bezpečnost a plynulost provozu na pozemních komunikacích

SCHÉMATA PRO OZNAČENÍ PRACOVNÍCH MÍST V OBCI

vjezd do obce *1/15 Horní Řepčice - Liberec*



Schéma B/6a

Standardní pracovní místo. Zřízení vozovky na jeden jízdní pruh. Řízení provozu světelnými signály.

výstražné světlo typu 1
nebo značka umístěna na fluorescenčním žutozeleném podkladu, v průměru shodně

příčná čára souvislá ze žluté fólie, dopravních knoflíků nebo barvy doporučená

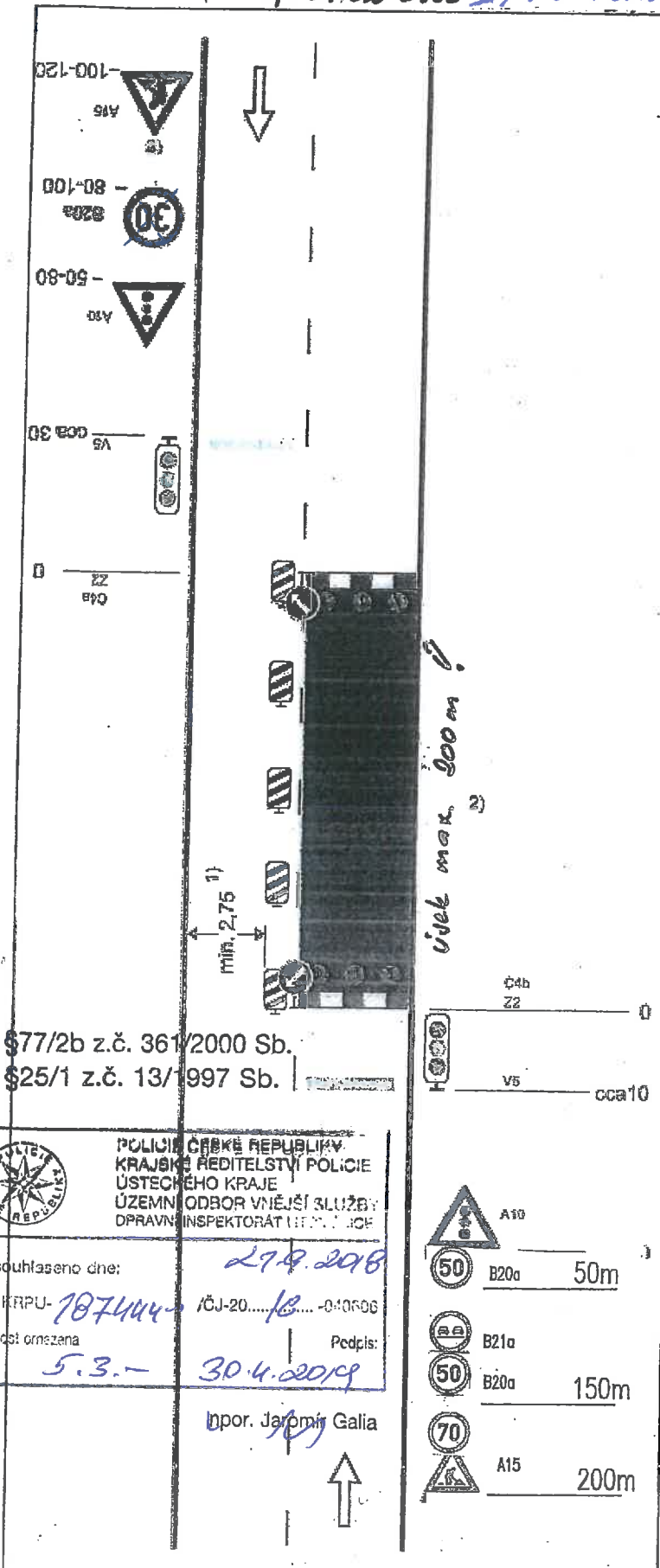
příčná uzávěra zábranou
minimálně 3 výstražná světla typu 1

podélná uzávěra oboustrannými směrovacími deskami
odstup max. 10m

příčná uzávěra zábranou
minimálně 3 výstražná světla typu 1

příčná čára souvislá ze žluté fólie, značkovacích knoflíků nebo barvy doporučená

1) může být ve výjimečných případech menší (viz kap. 6.1.2.)

2) užití dopravních značek a dopravních zařízení v případě souběžných parkovacích pruhů, chodníků nebo stezek pro cyklisty podle schémat B/16 až B/20

Policie České republiky, jakožto dotčený orgán vydávající závazné stanovisko s předloženým návrhem souhlasí, neboť odpovídá obecným požadavkům na bezpečnost a plynulost provozu na pozemních komunikacích

vzdálenosti v metrech

§77/2b z.č. 361/2000 Sb.
§25/1 z.č. 13/1997 Sb.

 <p>POLICIE ČESKÉ REPUBLIKY KRAJSKÉ ŘEDITELSTVÍ POLICIE ÚSTECKÉHO KRAJE ÚZEMNÍ ODBOR VNĚJŠÍ SLUŽBY DOPRAVNÍ INSPEKTORÁT ÚSTĚNÁ LÚČKA</p>	
Odsouhlaseno dne:	<i>27.9.2018</i>
Č. j. KRPU- <i>187444</i>	/ČJ-20... <i>18</i> ...-040606
Platnost omezena do:	<i>5.3.- 30.4.2019</i>
Pedpis:	<i>[Signature]</i>

Inpor. Jaromír Galia

POUČENÍ

V souladu s § 173, odst. 2 správního řádu nelze proti opatření obecné povahy podat opravný prostředek.

V souladu s ustanovením § 172 a 173 Zákona č. 500/2004 Sb., správní řád, je toto Opatření obecné povahy vyvěšeno na dobu 15-ti dnů.



Ing. Jindřich Franěk
vedoucí odboru



Na úřední desce příslušného úřadu, vyvěšeno dne: sejmuto dne:
(razítko, podpis orgánu, který potvrzuje vyvěšení a sejmutí oznámení)

Na úřední desce vyvěsí:

- Krajský úřad Ústeckého kraje, Velká Hradební 3118/48, 400 02 Ústí nad Labem (termín vyvěšení na této desce je rozhodný z hlediska řádného doručení předmětného opatření obecné povahy)
- Obecní úřad Horní Řepčice, Horní Řepčice 61, PSČ 411 45
- Obecní úřad Liběšice, Liběšice 6, PSČ 411 46

Po nabytí účinnosti obdrží:

Navrhovatel k realizaci: - COLAS CZ a.s., IČ 26177005, Ke Klíčovu 9, 190 00 Praha 9

Dotčený orgán na vědomí: - Krajské ředitelství policie Ústeckého kraje, Územní odbor
Litoměřice - dopravní inspektorát, Eliášova 13, 412 01
Litoměřice

Ostatní na vědomí: - Ředitelství silnic a dálnic ČR, Správa Chomutov,
Kochova 3975, 430 01 Chomutov